

はたらく未来を
変えていく。

KDDI
KDDIまとめてオフィス

KDDI まとめてオフィスグループ
2024年12月23日

まとめて 総合カタログ

2025年
1月号

2025

昨年は大変お世話になりました。
本年もどうぞよろしくお願いいたします。

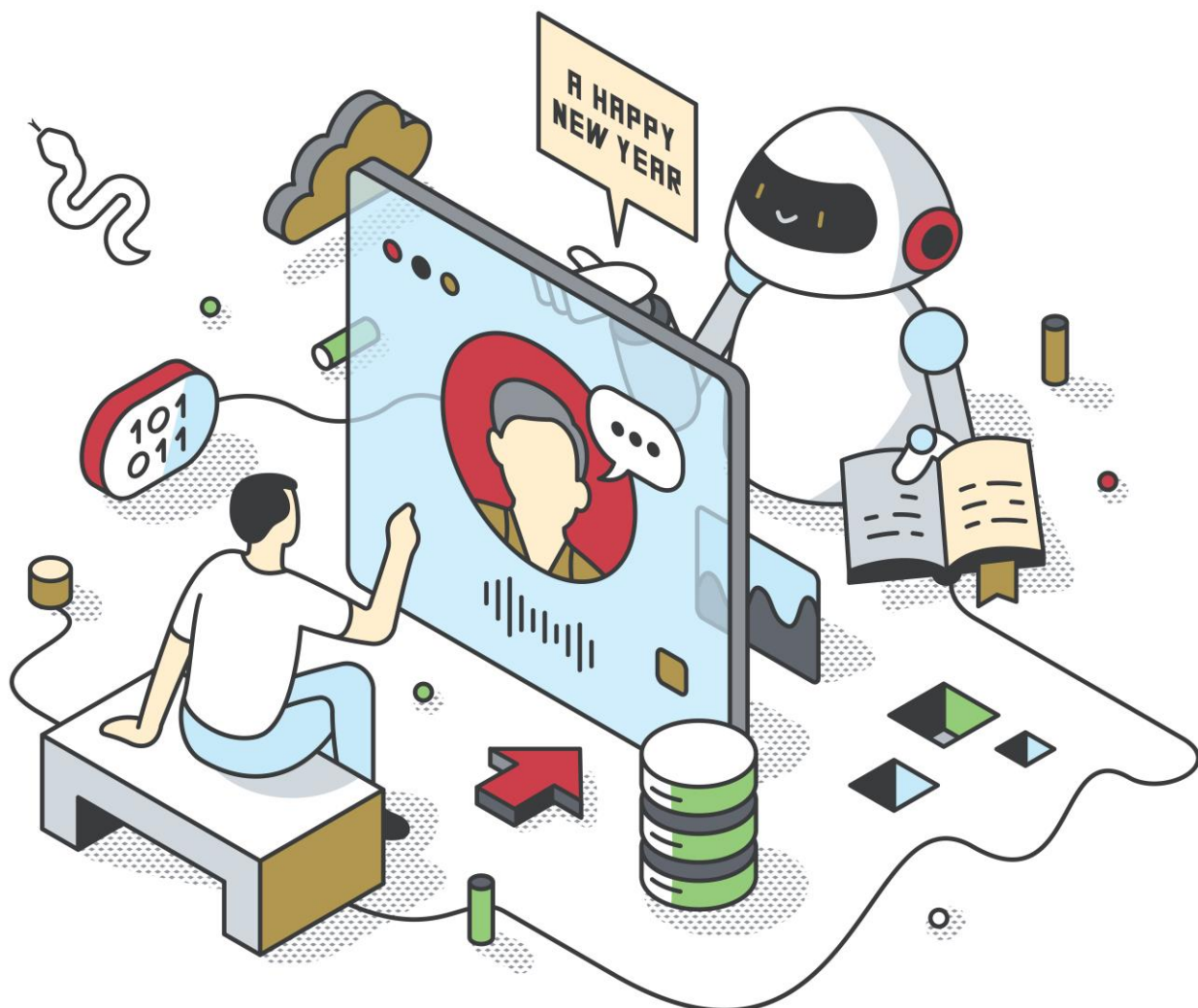

“まとめて解決”が、

通信・ネットワーク・DX推進

- ✓ KDDI グループの先端技術と高い技術力で、お客さまの課題に合わせた**最適なソリューション**をご提案
- ✓ 設計・構築から、導入後のサポートまで、**ワンストップ**で対応

快適・安全な通信環境を構築



スマートフォン・タブレット・アクセサリ

スマートデバイス

21ページ掲載



固定音声・クラウドPBX・主装置

音声通話IP化

29ページ掲載



Starlink Business

衛星通信（山間部・離島・災害時）

28ページ掲載



NW機器・サーバー・VPN構築

社内NW（イントラ・拠点間接続）

30,31ページ掲載



光コラボ・Flexible Internet

インターネット・ゼロトラスト

30,31ページ掲載

通信
ネットワーク



SaaS型サービス

コミュニケーションツール

24, 25ページ掲載



SIM PC・ウェブ会議デバイス

パソコン・周辺機器

13～20ページ掲載



生成AI活用・各種センサー

AI・IoTソリューション

26, 27ページ掲載



電子決裁・勤怠管理・データ管理

業務クラウド化

26, 27ページ掲載



複合機・入退室管理

業務用機器

26, 27ページ掲載

デジタル化
DX推進

業務プロセスのデジタル化でDXを推進

「はたらく未来」への最短ルート

オフィスデザイン・はたらく環境

- ✓ オフィスレイアウトの設計から、セキュリティや災害対策、福利厚生まで、**トータルソリューション**での提供が可能
- ✓ 『イキイキ働く』ための環境づくりで、組織と従業員の**持続的な成長**を支援

快適なオフィス空間を構築



レイアウト設計・変更・引越し

オフィスデザイン



LAN配線・Wi-Fi

ネットワーク環境構築



設計・デザイン・ウェブ会議デバイス

会議室構築



机・椅子・パーティション

オフィス什器・家具



個室・多人数ブース・防音対策

コミュニケーションスペース

オフィス 設計・什器

はたらく 環境改善



まとめて福利厚生
matofuku

まとめて福利厚生

福利厚生・食事補助

36~39ページ掲載



照明設備・空調・空気清浄

オフィス設備



防災用品・災害対策

BCP対策

まとめてくるまティクス2



安全運転支援・アルコールチェッカー

車両運行管理

まとめてネットワークカメラ



監視カメラ・ネットワークカメラ

オフィス内セキュリティ管理

従業員がイキイキ働ける環境を実現

私たちの目指す未来

企業の持続的成長も、 はたらく人とその周りの人の 幸せも実現するために。



私たちは、「**はたらく未来を変えていく。**」をスローガンに掲げ、通信を軸に多様な商材を『まとめて』提供することで、『はたらく環境』を変革し、お客さまのビジネスをご支援します。

1 | Innovation 革新

KDDI グループの新しい技術と通信をベースとしたサービスを提供することで**業務プロセスを革新**。生産性を向上させます。

2 | Security 安全性

データセキュリティやアクセス管理を強化することで**安全な働き方を提供し、情報漏えいのリスクを最小限に抑えます。**

3 | Flexibility 柔軟性

リモートワークやハイブリッドワークに対応したソリューションを提供し、**働く場所や時間の自由度**を高めます。

Case はたらく環境DXでビジネスの成長を支援

詳細は
こちら

<https://x.gd/i2rZ2>



デスクに縛られない働き方の実現

営業活動の効率化

海外拠点コミュニケーションの活性化

電話設備のコストの削減



はたらく環境の変革が、社員の意識を変え、 世界と戦う力になっていく。

小池産業株式会社様 **専門商社 / 101名~300名**

オフィス移転・リニューアル Cisco Webex Calling Microsoft365 auスマートフォン SIM PC

「はたらく環境」に関する課題とKDDI まとめてオフィスの解決策

営業効率を上げるため、オフィスに来なくてもよい環境を整えたい
海外拠点との会議を効率化したい

SIM PCの導入をはじめ、リモートワーク環境の整備など、
「どこでもはたらく環境」を実現 ウェブ会議環境も整備

オフィスが手狭になったため、オフィスの移転をしたい
検討事項が複雑で期間が短いためトータルで任せたい

物件紹介から、レイアウト設計、什器、さらにアクセス回線まで
ワンストップでサポート 効率的なスケジュールで実現

使用している携帯のキャリアが部署ごとにバラバラなため
無駄なコストを削減したい

KDDIにキャリアを一本化
オフィス間の連絡にも発生していた通信費を削減

Case 働きやすい、自由に快適なオフィス空間を実現

詳細は
こちら

<https://x.gd/8XZw0>



オフィス移転

コミュニケーションの活性化

働きやすいオフィス空間

社員のモチベーションアップ



レイアウトプランの提案から什器の手配、フロアの工事まで一気通貫で、移転をサポート。

株式会社リネット様 **情報通信業 / 51名~100名**

オフィス移転・リニューアル # オフィス什器

「オフィスの空間づくり」に関する課題とKDDI まとめてオフィスの解決策

社員数の増加による業務スペースの不足や、ビルの老朽化、書庫の運用方法など、オフィスの悩みを解消したい

レイアウトプラン提案から什器手配、各種工事、移転作業まで **一括してサポート** 移転に関わる業務負担も大幅に軽減

ウェブ会議の増加によりミーティングスペースが不足ゆとりのあるオフィス空間で、多様化する働き方に対応したい

フリーアドレス・個室ブース導入により、仕事内容に合わせて自由に働く場所が選べ、**社内コミュニケーション活性化と業務効率化を実現**

業務の都合で昼休みなどの休憩時間が人によって異なるため、休憩スペースをしっかりと確保したい

休憩スペースにファミレス席やベンチ席を設置し、オンとオフのメリハリをつけた**快適なオフィス環境を実現** カラフルな色調で気分転換も

Case 製造現場のデジタル化で管理品質向上を実現

詳細は
こちら

<https://x.gd/x3ury>



管理品質向上

業務効率化

コスト削減

コミュニケーションの活性化



全工場に200台のタブレットを導入

帳票の電子化、チャットの導入で変わる製造現場。

株式会社オシス様

製造業 / 1,001名~

タブレット # Microsoft 365 with KDDI # KDDI Smart Mobile Safety Manager

「現場のはたらく環境」に関する課題とKDDI まとめてオフィスの解決策

製造の品質管理を約40種類・2万枚/月の紙の帳票で実施紙の帳票は濡れて破れるリスクや記入漏れのリスクがある

タブレット導入で月間約2万枚の帳票のうち、**約1/4を電子化** 電子化により入力忘れ防止のアラート機能など**管理品質向上を実現**

手書き記入、回覧、捺印、転記、保管など、帳票の管理作業に多大な労力を要しているため効率化したい

入力や回覧の効率化に加え、現場で入力したデータは自動集計されるため転記作業も不要となり、**月間約100時間の削減に成功**

事務所と現場との連絡を構内放送や内線電話で行っており、現場を離れずに気軽なコミュニケーションを行う手段がない

タブレットとMicrosoft Teamsで**気軽にコミュニケーションが可能に** その場で設備に関する質問や相談を簡単に行えるように

企業の明日を切り開く サステナコラム

デジタル化で持続可能な未来へ

近年、異常気象が頻発し、日本でも猛暑や豪雨、台風が多発しています。国連のIPCC(注1)が警告するように、2050年までに温室効果ガスを実質ゼロにするために、企業には気候変動への取組が求められています。なかでも、業務で頻繁に使う「紙」が及ぼす影響と、デジタル化による環境負荷低減の取組をご紹介します。

注1)IPCC : Intergovernmental Panel on Climate Changeの略で、気候変動に関する政府間パネル

紙使用量は世界平均の3倍!?

昨今のデジタル化に伴い、紙の使用頻度は減った方も多いでしょう。しかし、日本人1人あたりの紙消費量は世界平均の3倍以上の185.7kgと世界でも非常に多い状況です。古紙の回収と再利用によるリサイクルにも限界があり、新たな紙を生産するためには絶えず木材が必要となります。

日本へ輸入されたコピー用紙の大部分はインドネシア産であり、紙の生産のために多くの熱帯雨林が伐採されています。

これにより、貴重なCO2の吸収源が減少したり、生態系が損なわれる危機に瀕しています。

そんな中、「デジタル化」は効果的な解決策の1つです。クラウドサービスなどを活用することで紙の利用を減らし、業務効率も向上します。デジタル化の取組が、環境負荷の低減に貢献し、持続可能な未来を築く一助となります。

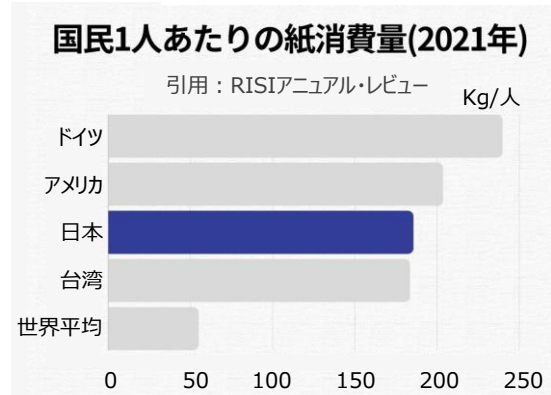

環境配慮へ取り組めること



スマートデバイス化の促進

デジタル化には、PCやタブレットといったスマートデバイスの導入が不可欠です。消費電力など環境負荷の低い製品選定も重要です。



クラウドサービスの活用

資料をクラウドシステム上で共有することで、印刷が不要になり、紙の使用量を削減できます。



サイネージの活用

紙の広告をサイネージに切り替えることで、紙の削減につながり、タイムリーな情報発信も可能になります。

サービス紹介



[クラウドサービス]

Google Workspace や Microsoft 365、LINE WORKSといったクラウドサービスは、メール、カレンダー、チャットなどのビジネスに不可欠なコミュニケーションツールとして活用できるだけでなく、クラウド上でコンテンツを作成・共有することができ、紙の削減にもつながります。

<https://x.gd/pmTss>



KDDI まとめてオフィスは、お客さまの「はたらく環境を変える」ことで、お客さまの「はたらく未来」を変え、豊かなコミュニケーション社会の発展に貢献します。

Index

01	デジタルツールを調達するならコレひとつ！ デジコレ ITモール始めました！	8
02	デジコレ ITモールでお得に購入いただけます！ まとめて総合カタログ厳選 今月のPickup	10
03	2025年10月14日 Windows10サポート終了	12
04	日本HP eSIM Connect	13
05	最適なパソコンメーカーを選定 ビジネスパソコンYes/Noチャート	14
06	用途別にご用意 今月のおすすめパソコン	16
07	周辺機器 Xacti Live/プリンター	18
08	Otter Box&その他 モバイルアクセサリ	21
09	「伝えあう」字幕表示システム Cotopat (コトパット)	22
10	サポートします！ 補助金・助成金の利活用	23
11	ワークスタイルの選択肢を広げませんか？ クラウドで新しい働き方を実現	24
12	コニカミルタ・京セラ 複合機	26
13	Starlink Business・音声サービス・固定回線・KDDI Message Cast & IVR	28
14	サイバー攻撃への対策は出来ていますか？ セキュリティBCP対策	34
15	従業員の福利厚生 まとめて福利厚生	36

※昨今の社会情勢を踏まえ、本誌記載のご提供金額が急遽変動する場合があります。
ご検討の際は法人営業担当者までお問い合わせください。

デジタルツールを調達するならコレひとつ！

デジコレ ITモール 始めました！

デジコレ ITモールは、KDDI まとめてオフィスが運営する
法人専用の通販サイトです。

市場価格よりもお得!!

お客さまは既に優待会員かも!?



KDDIのインターネット回線契約があると
ずっと優待割引！

年会費
無料

登録
無料

法人専用通販サイト「デジコレ ITモール」の特長



法人向け通販サイト

オフィス関連の製品がまとまっている
通販サイトだから、探している製品が
見つけやすい！



豊富な品揃え

パソコンやモバイル端末、周辺機器、
サーバー、メモリーなど26万点以上の
豊富なラインアップ



すべての製品が正規品

すべての商品が正規メーカー品だから
安心して購入ができる

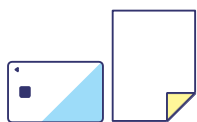

選べるお支払方法

お支払は、クレジットカード払い、
請求書払いが選択可能



限定の優待割引特典

KDDIのインターネット回線を
契約いただいている方限定の
優待割引特典^(注1)



送料無料

配送料は原則無料です
※沖縄県および一部地域への
配送や一部の大型商品の場合は、
別途費用が発生いたします。

注1) 「デジコレ ITモール」でのご注文に際して、以下いずれかの条件に該当する場合、「優待割引特典」が適用されます。

1. 対象サービスをご契約済みの場合：会員登録前に、対象サービスをご契約済みの場合は、特典が適用された状態で「デジコレ ITモール」をご利用いただけます。
2. 新規に対象サービスをお申し込みいただく場合：お申し込みされた翌月以降に、特典が適用されます。



特典対象サービス：KDDI Flexible Internetの詳細はこちら
<https://biz.kddi.com/service/flexible-internet/>

26万点以上のIT系商品がお買い求めいただけます！

トップページには、商品検索はもちろん
PICK UP商材や毎月の特集も掲載



カテゴリだけでなく、
メーカーやキーワードでの検索も可能



商品ページには、
詳細なスペック情報を掲載



KDDIのインターネット回線契約があると、優待割引がいつでも適用！ 市場価格よりもお得な価格でお買い求めいただけます！

ヤマハ

ギガアクセスVPNルーター



掲載価格 ¥77,165 ▶ さらに/8% OFF 特典適用後 ¥70,991

バッファロー

フルキーボード静音マウスセット



掲載価格 ¥3,205 ▶ さらに/8% OFF 特典適用後 ¥2,948

エレコム

iPhone SE3/2用
ソフトケース



掲載価格 ¥1,377 ▶ さらに/8% OFF 特典適用後 ¥1,267

※表示価格はすべて税込です。 ※割引率は商品によって異なります。

登録・購入までの流れ

ご利用には会員登録が必要です。会員登録は簡単で、アカウント発行後にすぐに利用可能！年会費は無料です。



会員登録の方法

必要な情報を入力して利用開始

年会費

無料

登録

無料



製品検索の方法

欲しい商品を見つけて、注文完了

01 デジコレITモールにアクセス

02 会員情報登録^(注2)

03 アカウントの発行^(注3)

04 利用開始

01 製品を検索

02 製品をカートに追加

03 お届け先、支払い方法、お届け時間指定

04 注文完了&配送

注2) 会員登録は無料

注3) アカウントの発行まで約3営業日



より詳細な情報はKDDI まとめてオフィスWEBサイトへ
<https://x.gd/ZxGZm>

デジコレ ITモール

検索

※本資料に記載された情報は、2024年12月16日時点のものです。

まとめて総合
カタログ厳選

今月のPickup



デジコレ ITモールで購入いただいた方限定の超特価キャンペーン！
2025年3月末まで！この機会に、パソコン周辺機器を見直しませんか？



ドッキングステーション

パソコンにポートが足りず、モニターやヘッドホンを接続できない、という経験はありませんか？

接続ポートが足りない…を解決します！

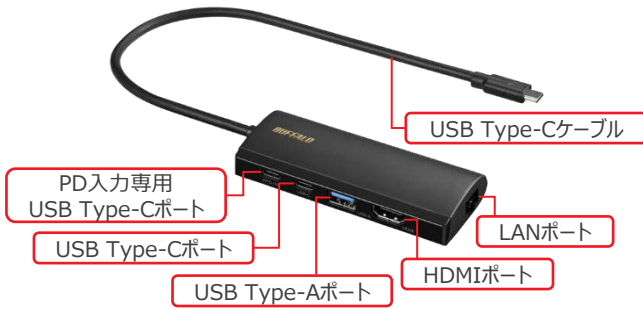

HDMIと、VGAの2系統の映像出力が可能！

- USB Type-Cケーブルで接続
- LAN、USB Type-A、USB Type-C、HDMI、VGAのポートを搭載
- USB Power deliveryに対応
- ドライバーのインストール不要 挿すだけですぐ使える



【バッファロー】LUD-U3-CGD

デジコレ ITモール **¥6,153**
(本体価格¥5,593)

高級感のあるアルミ筐体、持ち運びしやすいスリムタイプ

- USB Type-Cケーブルで接続
- LAN、USB Type-A×3、HDMI、VGAのポートを搭載
- ケーブル長約18cm



【エレコム】DST-C17SV

デジコレ ITモール **¥6,378**
(本体価格¥5,798)



挿すだけで使える

Windows・Macに対応。ドライバーのインストール不要ですぐ使えます。

USB PD対応

ノートパソコンを充電しながら、データ通信をすることが可能です。

【バッファロー】LUD-U3-CGHDBK

デジコレ ITモール **¥4,714**
(本体価格¥4,285) シルバーも同一価格でご用意があります。



おすすめ Point!

持ち運ぶのに便利な小型タイプを集めました。1本のケーブルで複数の機器を接続できるため、接続機器が多くても抜き差しする煩わしさもありません。

のぞき見防止フィルター

情報流出は、IT技術を用いたものだけでなく、のぞき見などの原始的な方法でも発生します。



移動中やオフィスでの周りからの視線をしっかりガード！

- 無機系銀抗菌加工により、雑菌の繁殖を抑え、いつでも清潔な画面を保つ
- 見やすく目に優しい光線透過率約75%
- ブルーライトを約50%カット
- 有害な紫外線を99.9%カット
- ホコリが付着しにくい帯電防止加工
- タッチパネル対応



13.3wインチ用 【エレコム】EF-PFK133W2

通常価格 **¥6,710**
(本体価格¥6,100)

デジコレ ITモール **¥5,579**
(本体価格¥5,071)

14インチ用 【エレコム】EF-PFK14W

通常価格 **¥8,250**
(本体価格¥7,500)

デジコレ ITモール **¥6,916**
(本体価格¥6,287)



おすすめ Point!

社員の評価や未発表の情報は同僚にも見られたくないものです。社内で仕事をする際も、のぞき見防止フィルターがあれば安心して仕事に集中できます。

※キャンペーン期間中に在庫・価格が変動する可能性があります。

掲載商品は
全てこちらで
ご購入
いただけます

デジコレ ITモール

本ページに掲載のキャンペーン商品は、シルバーランク・ゴールドランクに関わらずキャンペーン価格で購入いただけます！詳しくは8ページをご覧ください。

オフィスに欠かせない商品を26万点以上ラインナップしたECサイト。通常シルバーランクのところ、特定のKDDI サービスのご契約がある場合はゴールドランクになり、優待割引特典を適用した価格にてお得にご購入できます。

無線マウス

おすすめ
Point!



コードの煩わしさがなく、持ち運びにも便利です。
有線マウスと比べて操作範囲が制限されず、自由にマウスを動かすことができます。

快適な使い心地を実現する、手にフィットした形状

- 3パターンあるマウスの持ち方に1台で対応
- 電池1本で3年(注1)使える長寿命マウス
- 操作音が静かな場所でも気にならない静音設計
- サイドボタン×2とホイールクリックに各種機能のショートカットキーを割り当て可
- USB Type-A接続



注1) 自然放電を考慮しない株式会社バッファロー計算値のため保証値ではありません。(使用環境・状況によって異なります)



かぶせ持ち つめて持ち つまみ持ち
マウスの握り方に合わせて3通りに対応したエルゴノミクス形状

【バッファロー】BSMBW510MBK

デジコレ ITモール **¥2,321**
(本体価格¥2,110)

ラインナップ多数ご用意!

【バッファロー】
BSMBW510MRD



デジコレ ITモール **¥2,321**
(本体価格¥2,110)

【バッファロー】
BSMBW510MWH



デジコレ ITモール **¥2,321**
(本体価格¥2,110)

【バッファロー】
BSMRW21BKZ



デジコレ ITモール **¥1,015**
(本体価格¥922)

有線マウス

おすすめ
Point!



電池交換が不要なUSB電源利用タイプ。
無線にこだわりのない方や、電池交換が煩わしい方におすすめです。

左利きの人でも使いやすい左右対称モデル

- USB電源で使えるため電池の交換が不要
- ドライバーインストール不要。挿し込むだけの簡単接続
- 光学式(赤色)センサー採用。木目調や光沢のない金属、プラスチック素材などさまざまな面で読み取りが可能



【バッファロー】BSMOU050MBKZ (ブラック)

デジコレ ITモール **¥521**
(本体価格¥473)

【バッファロー】BSMOU050MWHZ (ホワイト)

デジコレ ITモール **¥521**
(本体価格¥473)

キーボード

おすすめ
Point!



スタンダードなキー配列の商品をご用意しました。ノートパソコンはテンキーなしのものが主流です。数字入力が多い方、打ち心地にこだわりのある方におすすめです。

最大10mの操作距離を実現するワイヤレスキーボード

- レシーバーをUSBポートに挿し込むだけの簡単接続
- 安定したデータ通信で、会議やプレゼンテーションにも最適

【バッファロー】BSKBW120BK

デジコレ ITモール **¥1,775**
(本体価格¥1,613)



スタンダードで癖のないキー配列の有線キーボード

- 入力しやすい角度に調整でき、入力時の疲労を大幅に軽減
- 電池交換不要
- 打ちやすいキーピッチ19mm

【バッファロー】BSKBU100BKZ

デジコレ ITモール **¥1,081**
(本体価格¥982)



インターネット契約の企業さまなら、割引価格で購入できる特典が付きます。

会員登録
済みの
お客さま

ログイン後、こちらのバナーをクリック



初めて
ご利用の
お客さま

以下のキーワードで検索

デジコレ ITモール



または、<https://x.gd/uO78a>へ直接アクセスしてください



Windows10のサポート終了対応は「今すぐ始める」が吉！

Windows10のサポートは「2025年10月14日」までと発表されており、いよいよ残り1年を切りました。サポートが終了したWindowsを利用し続けると、Microsoftのセキュリティアップデートや技術サポートが提供されなくなり、ウイルスやマルウェア感染など様々なセキュリティリスクにさらされることになります。



新機能も多いWindows11。Windows10との違いなど、自社パソコンのOS見直しや買い替えの参考に！

<コラム> Windows 11とWindows 10の違いとは？ 移行するメリット・デメリットも解説

記事はこちらから：<https://x.gd/9yWJk> （二次元コードからもアクセス可能）



法人利用においては、多くの場合パソコンの買い替えによってWindowsサポート終了に対応する傾向があります。Windows11搭載パソコンへの買い替え需要は今後さらに加速することが見込まれており、**準備が遅くなると人気機種**の枯渇や**パソコンの値上げ**などといった事態に巻き込まれ、**最悪の場合サポート終了までに間に合わないなんてことにもなりかねません。**



「今」Windows 10 のサポート終了に備える

まとめて総合カタログ 特別版

～Windows 10終了はOffice切替のチャンス Microsoft 365 で 守り、攻める～

Windows10のサポート終了に備えて、企業は具体的に何をすればよいのか？いつまでに動き出せば間に合うのか？

これを機に管理者がもっと楽になる方法は？

そんな、今ほしい情報が盛りだくさんの『まとめて総合カタログ 特別版』も、ぜひご覧ください！

あなたの会社はどう動く？

Windows11搭載パソコン導入までのステップ

Windows11搭載パソコンへの買い替えにあたり、どんな準備が必要になるか見てみましょう。

現状調査
システム対応

既存のアプリケーションや社内システムとWindows11の互換性を確認し、互換性がない場合はアップデートや修正を実施します。

試験導入
検証

一部ユーザーにWindows11を導入し、アプリケーションやシステムの動作を確認します。

導入計画

Windows11搭載パソコンを社内に導入する手順や方法を明確にし、スケジュールを決定します。

導入

計画に沿って導入作業を行い、初期不具合などに対処することなどで、安定した利用が始まります。

ある企業の導入スケジュール（想定）

自社でシステムを構築しているため修正に時間を要します。

パソコン買い換え時に“Microsoft 365のOffice”を選ぼう！

“Microsoft 365のOffice”は、とても便利なクラウド上のOfficeアプリです。“今までのOffice”と比較しながら、魅力をご紹介します！

	永続版Office (旧)	サブスクリプション版Office (新)
製品	Office 20XX	Microsoft 365
購入方法		
最新機能		
利用端末数		
ストレージ		

生成AIで、新・業務効率化

もう、ひとりで抱えなくていい。「Copilot」がお手伝いします。

Copilot for Microsoft 365

Copilot in Teams ・Web会議を自動要約 ・議事録自動生成	Copilot in Outlook ・メールの自動要約 ・メールの下書き自動作成	Business Chat ・社内外の最新情報検索 ・相談相手として
Copilot in Word ・文章の自動生成 ・文書の自動要約	Copilot in Power Point ・プレゼン資料の自動生成 ・画像の生成	Copilot in Excel ・データの自動分析 ・グラフの自動作成



生成AI
情報も！

今知っておきたい
耳より情報が
全12ページ！

こちらから **無料 & 3秒** で入手！

[URL] <https://x.gd/Rty4R> （二次元コードからもアクセス可能）



04

au回線を利用したMVNOサービス HP eSIM Connect

5年間データ通信サービス無制限(注1)、(注2)
革新的な使い方ができるモバイルパソコン登場！！

HP eSIM Connect

HP eSIM Connectは、日本HPが提供する**au回線を利用したMVNOサービス**です。パソコン本体に5年間の通信費用が含まれており、追加費用を必要とすることなくインターネットに接続することが可能です。物理的なSIMカードも必要なく、SIMカードを抜かれたり、差し替えられるリスクもありません。

注目商品



パワーとモビリティの理想的なバランスを実現。
ハイブリッドワークの革新を極める、
ハイエンドノートパソコン。

HP Dragonfly G4

HP ProBook 445 G11

充実した機能で長期的な生産性を実現、
14インチ・スタンダードノートパソコン。



	HP Dragonfly G4				HP ProBook 445 G11
	86P98PA#ABJ	86Q02PA#ABJ	86Q06PA#ABJ	86Q03PA#ABJ	A3QN0PA#ABJ
通信	LTE 対応 /Wi-Fi	LTE 対応 /Wi-Fi	LTE 対応 /Wi-Fi	5G 対応 /Wi-Fi	LTE 対応 /Wi-Fi
OS	Windows 11 Pro	Windows 11 Pro	Windows 11 Pro	Windows 11 Pro	Windows 11 Pro
CPU	Core i5-1335U	Core i7-1355U	Core i7-1365U (vPro対応)	Core i7-1355U	AMD Ryzen 5 7535U
メモリ	16GB	32GB	32GB	32GB	16GB
SSD	512GB	512GB	512GB	512GB	152GB
ディスプレイ 解像度	13.5インチ 1920×1280	13.5インチ 1920×1280 内蔵プライバシースクリーン	13.5インチ 1920×1280 内蔵プライバシースクリーン	13.5インチ 1920×1280 内蔵プライバシースクリーン	14.0インチ 1920×1200
重量	約1.05kg	約1.08kg	約1.08kg	約1.08kg	約1.44kg
保証	標準保証：1年（1年間引き取り修理サービス、1年間パーツ保証/電話サポート）				

注1) 一定期間内に大量のデータ通信のご利用があった場合、混雑する時間帯の通信速度を制限する場合があります。約款違反や不正利用が発覚した場合、通信の切断を行う場合があります。テザリング（モバイルホットスポット）の利用は禁止です。

注2) 初回の通信回線の申込日から5年間利用できます。5年後には自動的に解約となり、延長はできません。

05

最適なパソコンメーカーを選定 ビジネスパソコンYes/Noチャート



メーカーにはそれぞれ強み、特長があります。
Yes/Noチャートで、貴社に最適なパソコンメーカーを選定します！

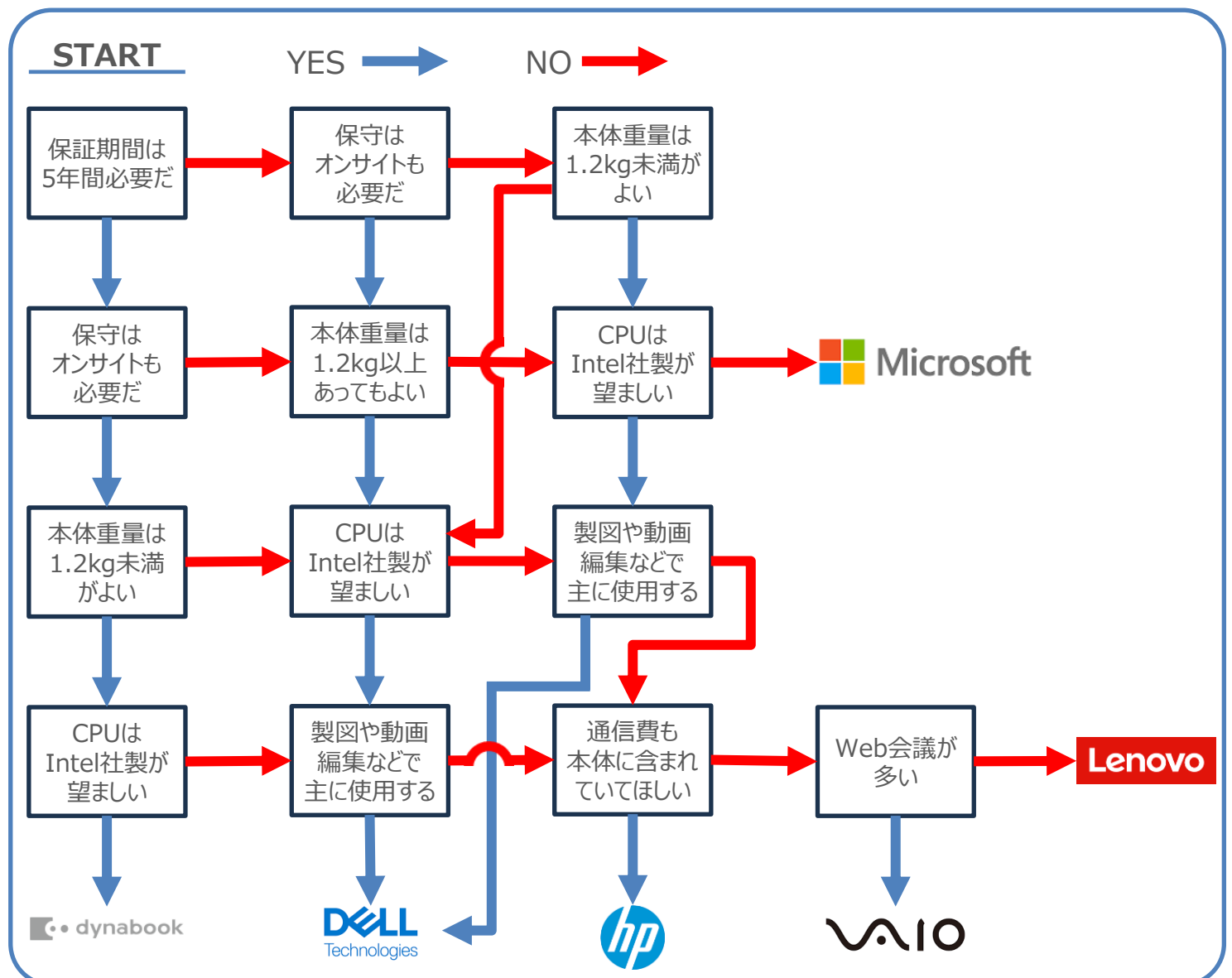

各メーカーの代表的なモバイルパソコン(13~14インチ)をご紹介します！

メーカー	特長
	<ul style="list-style-type: none"> ● モバイルパソコンの国内シェアナンバー 1 の国産メーカー ● 製造からサポートまですべてを1社で手掛ける体制！
	<div style="display: flex; justify-content: space-around; align-items: center;"> <div style="text-align: center;">  <p>X83シリーズ</p> </div> <div style="text-align: center;">  <p>G83シリーズ</p> </div> <div style="text-align: center;">  <p>SJ73シリーズ</p> </div> </div>
	<ul style="list-style-type: none"> ● 高負荷の業務にも耐える高性能CPUにも対応可能！ ● 周辺機器も豊富に提供しているため、すべて純正機器で統一することも可能
	<div style="display: flex; justify-content: space-around; align-items: center;"> <div style="text-align: center;">  <p>Latitude7000 シリーズ</p> </div> <div style="text-align: center;">  <p>Latitude5000 シリーズ</p> </div> <div style="text-align: center;">  <p>Latitude3000 シリーズ</p> </div> </div>
	<ul style="list-style-type: none"> ● HP eSIM Connectなら通信契約なしでインターネットに接続可能！ ● エントリーモデルからハイスペックモデルまで幅広い品揃え
	<div style="display: flex; justify-content: space-around; align-items: center;"> <div style="text-align: center;">  <p>Dragonfly</p> </div> <div style="text-align: center;">  <p>EliteBook 600シリーズ</p> </div> <div style="text-align: center;">  <p>ProBook 400シリーズ</p> </div> </div>
	<ul style="list-style-type: none"> ● AIノイズキャンセリング機能でウェブ会議も快適！ ● ソニー発祥のこだわりが詰まったビジネスパソコン
	<div style="display: flex; justify-content: space-around; align-items: center;"> <div style="text-align: center;">  <p>Pro PK</p> </div> <div style="text-align: center;">  <p>Pro PG</p> </div> <div style="text-align: center;">  <p>Pro BK</p> </div> </div>
	<ul style="list-style-type: none"> ● Microsoftが提供するビジネスパソコン
	<div style="display: flex; justify-content: space-around; align-items: center;"> <div style="text-align: center;">  <p>Surface Pro</p> </div> <div style="text-align: center;">  <p>Surface Laptop</p> </div> <div style="text-align: center;">  <p>Surface Go</p> </div> </div>
	<ul style="list-style-type: none"> ● 全世界シェアナンバー 1 グループ！ ● ThinkPadシリーズは全機種防水機構を搭載
	<div style="display: flex; justify-content: space-around; align-items: center;"> <div style="text-align: center;">  <p>X13シリーズ</p> </div> <div style="text-align: center;">  <p>Tシリーズ</p> </div> <div style="text-align: center;">  <p>Lシリーズ</p> </div> </div>

記載のない機種、メーカーの製品もお取り扱いがあります。詳しくは、法人営業担当者までお問い合わせください。

06

用途別にご用意 今月のおすすめパソコン

外出して利用



【目安となるスペック】

- ・CPU : Core i5～
- ・メモリ : 8GB～
- ・画面サイズ : 12～14型
- ・重量 : 1.0kg程度
- ・ストレージ(容量) : 240GB～(SSD)

期間限定価格

1

持ち運びしやすく、さまざまな場所と分野で活躍



HP EliteBook 630 G10
Notebook PC
B10ZZPT#ABJ

OS	Windows 11 Pro
CPU	Core i5-1335U
メモリ	8GB
SSD	256GB
画面サイズ	1920×1080
カメラ	内蔵カメラあり
ネットワーク	有線LAN○/無線LAN○
重量	13.3型 約1.35Kg

期間限定価格

2

軽さ、強さそして速さを兼ね備え、
エレガントで実用的な魅力を表現



HP EliteBook 635 Aero G11
B53K9PT#ABJ

OS	Windows 11 Pro
CPU	Ryzen 5 8640U
メモリ	16GB
SSD	512GB
画面サイズ	1920×1200
カメラ	内蔵カメラあり
ネットワーク	有線LAN×/無線LAN○
重量	13.3型 約990g

期間限定価格

3

軽量&コンパクトな
テレワーク向けスタンダードモデル



LIFEBOOK U6313/RX
FMVU84041P

OS	Windows 11 Pro
CPU	Core i5-1335U
メモリ	8GB
SSD	256GB
画面サイズ	1920×1080
カメラ	内蔵カメラあり
ネットワーク	有線LAN○/無線LAN○
重量	13.3型 約940g

4

パソコンの安全性を高めたい
ハイブリッドワーカーにおすすめ



VersaPro タイプVN
PC-VKT46NUGLFGM

OS	Windows 11 Pro
CPU	Core i5-1335U
メモリ	8GB
SSD	256GB
画面サイズ	1920×1200
カメラ	内蔵カメラあり
ネットワーク	有線LAN○/無線LAN○
重量	13.3型 約993g

5

さまざまな場所で仕事をする方に最適な
高性能コンパクト



Let's note SR3
CF-SR3GK3AS

OS	Windows 11 Pro
CPU	Core i5-1235U
メモリ	16GB
SSD	256GB
画面サイズ	1920×1280
カメラ	内蔵カメラあり
ネットワーク	有線LAN○/無線LAN○
重量	12.4型 約939g

掲載品以外にも
さまざまなメーカーの商品を
取り揃えております。

価格や納期、スペック、メーカー等
ご要望に応じて、対応いたします。
周辺機器も合わせてご提供可能ですので、
是非ご検討ください。

詳しくは、法人営業担当者まで
お問い合わせください。

パソコンケースも
多数ご用意！



ELECOM
BM-IBHCH14NBK

詳しくは、法人営業担当者までお問い合わせください。

- 外寸:幅約350mm×厚さ約30mm×高さ約260mm ※ハンドル、ショルダーベルト除く
- 内寸:幅約330mm×厚さ約25mm×高さ約235mm ※参考収納寸法
- 重量:約265g ※ショルダーベルト除く
- 材質:ポリエステル ■ カラー:ブラック
- 対応モデル:13.3～14.0インチ ノートパソコン
- ポケット(前面):ファスナーポケット×2 ■ ポケット(背面):スリーブポケット×1
- 付属品 : ショルダーベルト ■ その他:撥水加工(表生地)

オフィス事務用



【目安となるスペック】

- ・CPU : Core i3~Core i5程度
- ・メモリ : 8GB~
- ・画面サイズ : 15型~
- ・ストレージ(容量) : 250GB~(SSD)

1

期間限定価格

ビジネスに欠かせない機能を提供



HP 250R G9 Notebook PC
B10NQAT#ABJ

OS	Windows 11 Pro
CPU	Core i5-1335U
メモリ	8GB
SSD	256GB
画面サイズ	1920×1080
カメラ	内蔵カメラあり
ネットワーク	有線LAN○/無線LAN○
重量	15.6型 約1.75Kg

2

期間限定価格

柔軟で多様な働き方に対応



HP ProBook 450 G10
Notebook PC
9Y1S7PT#ABJ

OS	Windows 11 Pro
CPU	Core i5-1334U
メモリ	16GB
SSD	512GB
画面サイズ	1920×1080
カメラ	内蔵カメラあり
ネットワーク	有線LAN○/無線LAN○
重量	15.6型 約1.79Kg

3

期間限定価格

光学ドライブを搭載したスタンダードなビジネスノート (8G)



dynabook B55/KY
A6BVKYL8561A

OS	Windows 11 Pro	1366×768
CPU	Core i5-1235U	内蔵カメラあり
メモリ	8GB	有線LAN○ 無線LAN○
SSD	256GB	15.6型 約2.2Kg

4

期間限定価格

光学ドライブを搭載したスタンダードなビジネスノート (16G)



dynabook B55/KY
A6BVKYLC5E1A

OS	Windows 11 Pro	1920×1080
CPU	Core i5-1235U	内蔵カメラあり
メモリ	16GB	有線LAN○ 無線LAN○
SSD	256GB	15.6型 約2.2Kg

5

スタンダードな大画面ノートを求めるビジネスパーソンへ



VAIO Pro BM
VJBM114000002

OS	Windows 11 Pro	1920×1200
CPU	Core i5-1334U	内蔵カメラあり
メモリ	8GB	有線LAN○ 無線LAN○
SSD	256GB	16型 約1.65Kg

ミニPCもラインナップ!

【ミニPCとは...?】

手のひらサイズのコンパクトなデスクトップパソコン。モニターに接続して利用します。強力なCPUを搭載したモデルは、メインPCとしての利用におすすめです。

【こんな方におすすめ!】

- 重たい作業も快適に行いたい方
- 省スペースで机上をスッキリさせたい方
- 高性能なPCを安価に導入したい方

詳しくは、法人営業担当者までお問い合わせください。

6

モニターへのマウントなど多彩な設置方法を実現する超小型PC



HP Pro Mini 400 G9
9E829PT#ABJ

※モニターは別売りです

OS	Windows 11 Pro	内蔵カメラなし
CPU	Core i5-12500T	有線LAN○ 無線LAN×
メモリ	16GB	H34.2×W177 ×D175mm
SSD	256GB	

7

モニター 2 台接続可
広い作業領域を確保できる



ASUS 小型PC 完成品
NUC13HI5/M8C/S250A/W11P

OS	Windows 11 Pro	内蔵カメラなし
CPU	Core i5-1340P	有線LAN○ 無線LAN○
メモリ	8GB	H54×W112 ×D117mm
SSD	250GB	

KDDI まとめてオフィスでは、3種類のご提供方法をご用意しています!

	購入	ファイナンスリース(注1)	残価設定型レンタル(注1)
契約期間	-	法定耐用年数×70%(端数切捨て)	24カ月以上であれば任意で設定可能
金額	-	購入額×金利	(購入額×金利)-残価
保守	別途付保	別途付保	別途付保 ※オプションで予備機運用可能
解約	-	原則不可	可能
期間終了後	-	延長(年単位)・買取・引取	延長(月単位)・買取・引取
特徴	・長期利用で資金的に余裕がある場合の選択肢 ・所有に伴う運用管理は自社にて行う必要あり	・一度に多額の資金を投入せず調達可能 ・期間途中の解約は原則不可 (解約時は残価を一括支払)	・イニシャルコストの圧縮が可能 ・レンタル会社に予備機保管で先出せンドバック 保守の付帯が可能な場合も

注1) 詳細は法人営業担当者までご相談ください。サービスの利用には審査が必要です。

遠隔支援するなら、ザクティ

Xacti LIVE



業務効率化

技術継承

人手不足対策

Xacti LIVEが選ばれる理由

1 軽い! 小型!

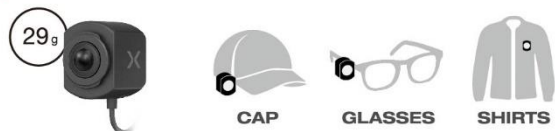

2 スマホから簡単操作



3 ブレない! 傾かない!

強力なブレ補正

傾いても水平維持



4 映像が見やすい!

映像を見る側からの
ズームや明るさ調整に対応!

特長機能

スーパーズーム・オートブライト 特許出願中本部から映像デバイスを制御し、細部まで鮮明な光学ズーム
級の高品質映像をリアルタイム配信本部側からズーム
& 自動明るさ調整

NEW 遠隔ポインタ

本部から現場映像のキャプチャ画像にポインタで印をつけて
現場へ正確に指示。若手育成やメンテナンスに最適本部側から
ポインタで指示

導入効果

導入実績
2000社以上

<p>遠隔支援することで 対応できる現場数が増え売上UP (内装工事業)</p>	<p>出張対応が減り、 残業も減った (プラント機器メーカー)</p>
<p>遠隔からズームができて 現場に居る感覚で指示できる！ (機械メーカー)</p>	<p>トラブル対応解決までの フロー短縮にもつながった (精密機器メーカー)</p>
<p>熟練者が現場に行かずとも 若手を指導・サポートできた (メンテナンス業)</p>	<p>録画した目線映像が 技術継承に最適 (建設業)</p>

期間限定！パッケージを好評発売中

第2弾

お得な

2024年問題対策パッケージ

ウェアラブルカメラによる
“遠隔支援”で今すぐ業務効率アップ！

Xacti LIVE ×2セット



Xacti LIVE
ウェアラブルカメラ CX-WL100W
+遠隔支援サービス(12カ月分)

【その他アクセサリ】
・ヘルメットマウント
・キャップマウント
・収納ポーチ

1セット
今なら無料で
プレゼント!



ウェアラブルカメラ
CX-WE100
+遠隔支援サービス
(12カ月分)

・接続アクセサリ
(iOS/Android)
・ヘルメットマウント
・収納ポーチ

※XBPとは、ザクティが提供するスムーズな遠隔支援に不可欠な機能が揃ったアプリケーションサービスです。
※本パッケージには、XBP1年間のご利用料金が含まれています。
※第1弾2024年問題対策パッケージに関しては、まとめて総合カタログ2024年11月号を参照ください。

Xacti LIVE 通常料金プラン

本体価格 + 月額 4,378 円～

ウェアラブルライブ映像デバイスCX-WL100W (購入)
+映像配信アプリ「Xacti Booster Package」(サブスク)

※12カ月以上のご契約が条件です。 ※表示価格はすべて税込です。

Xacti LIVE
特設サイト



07

周辺機器 プリンター（FUJIFILM）

A4プリンター コンパクト&ハイパフォーマンスの Apeosシリーズ

モノクロプリンター ApeosPort Print 3410SD



- ▶ 幅355×奥行333×高さ215 mm、重さ8.1 kgのコンパクト&軽量設計。
デスクサイドをはじめ、共通棚などのスペースにも設置可能。
- ▶ モノクロ34枚/分、ファーストプリント時間は8秒の高速プリントを実現。
- ▶ スマートフォンやタブレットなどのモバイル端末からMopria®やAirPrintを利用して、手軽にプリントできます。

カラープリンター ApeosPrint C320dw

- ▶ 幅410×奥行430×高さ255 mm、重さ17.4 kgのコンパクト&軽量設計。
オフィスの窓口から、店舗のバックヤードなど、省スペース設計。
- ▶ カラー・モノクロ31枚/分、ファーストプリント時間は11.0秒の高速プリントを実現。
- ▶ 2ラインLCDの操作パネルを採用。NFC、無線Wi-Fi無線通信を標準対応。
操作パネル部にモバイル端末をかざしてプリントが可能なスマートデザイン。



多機能カラープリンター ApeosPort C2410SD



- ▶ 幅412×奥行395×高さ345 mm、重さ19.4 kgのコンパクト&軽量設計。
卓上にも設置可能なちょうどいいサイズの多機能カラープリンター。
- ▶ 印刷速度:カラー、モノクロ24枚/分、スキャン速度:カラー、モノクロ20枚/分を実現。
- ▶ 2.8型のカラー液晶タッチパネルを採用。使いやすさと機能性を兼ね備えています。

※無償保証期間は、ご購入後6か月以内となります。複数年保守サービス（有償）もご用意しています。

※ご提供価格については、法人営業担当者までお問い合わせください。

08

Otter Box & その他 モバイルアクセサリ

iPhone SE 第3世代 アクセサリー

ソフトケース	ELECOM PM-A22SUCTCR
ハイブリッドケース	ELECOM PM-A22SZEROT2CR
React Necklace	Otter Box 77-92274
Commuter	Otter Box 77-56650
画面保護フィルム(プラ)	ELECOM PM-A22SFLF
画面保護フィルム(ガラス)	ELECOM PM-A22SFLGG

iPad アクセサリー (10.2インチ用 2021/2020/2019年モデル対応)

iPad用フィルム	ELECOM TB-A19RFLA
iPad用フラップケース	ELECOM TB-A19RSABK

Androidスマートフォン

ソフトケース	
対象機種	製品名
Galaxy A23 5G	ELECOM PM-G227UCTCR
Google Pixel 7a	ELECOM PM-P231HVCKCR
画面保護フィルム(プラ)	
対象機種	製品名
Galaxy A23 5G	ELECOM PM-G227FLFG
Google Pixel 7a	ELECOM PM-P231FLF
画面保護フィルム(ガラス)	
対象機種	製品名
Galaxy A23 5G	ELECOM PM-G227FLKGFRBB
Google Pixel 7a	ELECOM PM-P231FLGGBL

充電器

Anker 735 Charger	ANKER A2668N11
最大出力65Wかつ、3ポート搭載。一つでパソコンとモバイル端末の同時充電が可能です。	
LightningAC充電器	ELECOM MPA-ACLP05BK
iPhone、iPad、iPodを超高速充電できるUSB AC充電器。小さく軽量なので持ち運びに便利。	

商材一例



ハイブリッドケース ソフトケース



React
Necklace Commuter



iPad用フラップケース



Anker 735 Charger



LightningAC充電器

Otter Boxとは？スマートフォンの保護用品分野における信頼度No.1(注1)の会社

Otter Box(オッターボックス)は米国でのスマートフォンケース販売数1位(注2)を獲得した、モバイル機器保護用品の分野における世界的なトップ企業。

シンプルに頑丈に、そんな願いがOtter Boxには込められており、厳しい環境でデバイスを利用されるユーザーを頑丈なプロテクターでサポートします。建設業界や飲食店などさまざまな業界で導入されています。

注1) 注2) 出典：The NPD Group/Retail Tracking Service：携帯電話機器保護用品/販売数/2016年1月～2019年7月

ネックストラップ、マウスパッド、各種ケーブル、モバイルバッテリーなど、本カタログには掲載のない商材についてもお取り扱いがあります。詳細はお問い合わせください。

ことばをばっと、伝えあう

コトパット
Cotopat®

字幕・図解・動画で
互いの言葉^(注1)をリアルタイム表示

注1) 双方向表示は「Cotopat® Screen」の対応機能です。



変化する社会環境、広がるコミュニケーションニーズ

■ インバウンド対策ソリューションの需要拡大

2024年、自動車運転業務にかかる労働力不足解消 / インバウンド需要の回復

▶▶▶ 働く現場での需要、インバウンド関連の需要

需要拡大が予測される場面：空港・駅の窓口、ホテルのフロント、自治体の納税窓口、運転免許センター

■ 障害者差別解消法向けソリューションの需要拡大

改正障害者差別解消法施行 / 加速する超高齢化社会

▶▶▶ 合理的配慮の義務化への対応、高齢者への対応

需要拡大が予測される場面：銀行の窓口、病院の受付、自治体の窓口全般、小売りのサービス窓口

進化したCotopat® Screenで さまざまな社会環境の変化へ柔軟に対応



双方向の 翻訳表示に対応

お互いの言語で話すと、相手の言語で会話が表示されます。
海外の方とも、字幕を見ながらスムーズな意思疎通ができるようになります。



日本語の伝達も さらにスムーズに

漢字を読むのが困難な方のために、ルビ(ふりがな)表示に対応。
また、話すことが難しい方のためにフルキーボードによる文字入力が可能になりました。



生成AIによる 会話の要約

お互いの会話ログを記録^(注2)でき、それを活用した生成AIによる会話の要約が可能です。その場にいなくても簡単に内容を連携できます。

注2) 管理者機能でON/OFFの設定が可能



10

サポートします！

補助金・助成金の利活用

補助金・助成金の活用をサポートさせていただきます！

補助金・助成金とは ～目的と用途～



国や地方公共団体などから交付される**給付金**です。
『少子高齢化』『BCP対策』『中小企業の生産性向上』などの課題に対して**解決へつながらる一手として国策の一環で行っている補助事業**となります。

補助金

助成金

	補助金	助成金
主な用途	国策の促進	雇用の確保・労務環境の整備
管轄	厚生労働省以外	厚生労働省
主な財源	法人税・市民税	雇用/労災保険料
給付の決め方	採択(受け取れない可能性がある)	要件を満たせば受給可

例えばこんなことをご相談ください



- ・〇〇〇補助金・助成金について概要を教えてくださいませんか？
- ・この投資に〇〇〇補助金・助成金は活用可能ですか？
- ・申請を代行してほしい（別途料金が発生いたします）

専用相談デスク(無料)

まずは
お気軽に！



TEL



0120-539-169

【受付時間】

平日 10:00 ~ 17:00

(12:00 ~ 13:00・年末年始・土日・祝日除く)

MAIL



kddimatomete-soudan@hojyokin-portal.jp

KDDI まとめてオフィス 法人営業担当者へのお問い合わせも受け付けております。
お問い合わせいただく際、法人営業担当者の部署名と名前をお伝えください。

注意事項



- ・交付・支給申請時に必要な書類などは指定された期日までにお客さまに準備していただく必要があります。
- ・募集期間内に予算を消化した場合、当初の予定より前倒しし突然締め切る可能性があります。
- ・申請時の条件・補助額などは募集中に変更になる場合があります。
- ・交付決定前に導入したものに対しては、補助金対象外となるためご注意ください。
- ・申請内容に虚偽がある場合、国から返還利息を求められる場合があります。
- ・交付申請後、見積書の変更や設備導入を断念した場合、再度その旨を申請窓口へ提出する必要があります。
- ・申請を代行する場合は有償(株式会社補助金ポータルへの紹介)対応となります。

11

ワークスタイルの選択肢を広げませんか？ クラウドで新しい働き方を実現

全国の企業で人材不足が課題となる中、今後はより、働く場所や時間にとらわれない働き方が一般的になっていくでしょう。
効率的な働き方 や ワークライフバランスの改善 が期待される「ハイブリッドワーク」が、課題解決の鍵となるのです。

そんな今こそ！



心当たりはありませんか…？

- 会議のために全員出社しないといけない
- 災害時など、出社できないと業務が止まってしまう
- 外出先で、あの資料忘れた！
- メール確認のためにわざわざ帰社している
- オフィスで顔を合わせないとなかなかコミュニケーションがとれない

ハイブリッドワークとは

→ 在宅ワークとオフィスワークを組み合わせたワークスタイルのこと

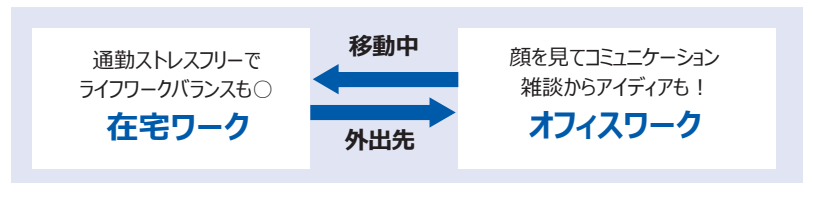

働く場所から自由になると、ワークスタイルの選択肢が広がります！

外出先 急に見たいと言われたカタログ、クラウド上から最新版をお見せして商談も順調！ 	オフィス 会議をオンラインにすれば、オフィス、自宅、外出先、どこからでもWEB会議に参加し、同じ画面を見ながらディスカッションが可能！
在宅 オフィスにいる同僚とファイルを共同編集。聞きたいことはすぐにチャットで確認。悪天候で出社できない日は、クラウドに保存した作成中のファイルを自宅から開いて編集続行！ 	移動中 移動中でも、オフィスと同じようにメールを確認

KDDI まとめてオフィスでは…

『新しい働き方』を実現するため

お客さまに合った **クラウド** サービスをご提案いたします！

グループウェアとは？ 機能やメリット・デメリット、選定のポイントを解説

- ➡ 自社での導入をご検討の際は、ぜひお役立てください！
- ➡ 基本となるグループウェアの概要から機能、メリットデメリットなどを解説します

詳細はこちらから：URL:<https://x.gd/E051I> (二次元コードからもアクセス可能です)



Microsoft 365 with KDDI

詳細、お問い合わせはこちら
<https://x.gd/gdk2e>



常に最新のOfficeアプリケーションや日々の業務に必要なビジネスツールで、いつでも仕事ができる環境が作れます！



Officeがいつでも最新！
どこにいても保存・編集・共有



Microsoft 365 Copilot

人気の生成AI

Copilotで
叶うこと

- ① 欠席したWEB会議の内容を要約
- ② メール文案の生成
- ③ インターネット記事やWord文書からプレゼンテーション資料を作成

他にもたくさん！

おすすめ
プラン

以下はすべて300IDまでご利用可能なプランとなります。301ID以上のプランなど、ほかにも多様なプランをご用意しております。

Microsoft 365 Remote Work Starter Plan

“まずはTeamsから”というお客さまに。チャット、WEB会議だけでなく、ファイル共有や編集も行えます。

人気

Microsoft 365 Apps for business

パソコンでOfficeを利用したいお客さまに。

最新のOfficeアプリケーションと1ユーザーあたり1TBの大容量ストレージがついています。

オススメ

Microsoft 365 Business Standard

最新のOfficeアプリケーションと大容量ストレージ、WEB会議やチャット、スケジュールなど、業務に必要な機能がまるごとついています。

※各プランにおける代表的なアプリケーションを記載しています。

Google Workspace™

詳細、お問い合わせはこちら
<https://x.gd/kN1xf>



直観的な操作が可能。使いやすさに定評あり！
100%クラウドで、使う場所もデバイスも選びません。

Gmail

バッグンの見やすさと
検索性！
メールボックスも大容量

Google ドライブ

同じファイルを
複数人で同時編集、
検索もラクラク！

Google カレンダー

会議室、参加者、
備品の予約が
一括で！

おすすめ
プラン

以下は300IDまでご利用可能なプランとなります。
301ID以上のプランも別途ご用意しております。

Google Workspace Business Starter

ビジネス向けメールサービスとコアコラボレーション機能

Google Workspace Business Standard

高度な会議機能と大容量ストレージ

LINE WORKS with KDDI

詳細、お問い合わせはこちら
<https://x.gd/jmoN3>



LINEのような使いやすさをそのままに、ビジネスに最適化！馴染みのあるLINE画面で使いやすい！



社内外の連絡は
無料通話や
LINE連携に



ファイル管理・共有を
フォルダやDriveに



お客さまや取引先と
ビデオ会議や画面共有も可能

おすすめ
プラン

スタンダードプラン

仕事に必要な充実した機能が備わったビジネスコミュニケーションのスタンダード

アドバンスプラン

メールとDriveを兼ね備え、社内外の連携をより強くするコラボレーションプラン

※詳細は法人営業担当者までお問い合わせください。

12

コニカミノルタ 複合機

「オフィスのハブから、ビジネスを創造するパートナーへ。」

ビジネスのすべてにつながりをbizhub 1i シリーズ

ビジネス文書に多いA4サイズドキュメントに
焦点を当てて誕生

NEW!! A3 カラー複合機



bizhub C251i
bizhub C301i
bizhub C361i

事業継続性

- 不測の事態への備え
- 不慮の事故が起こりにくい仕組み

生産性向上

- 人手不足の解消
- 効率化による作業時間の短縮

収益力向上

- 営業活動の活性化
- 販促物による訴求力の強化

A4 カラー複合機



小さい 賢い 早い



bizhub C4051i

スペースに縛られない
軽量・コンパクト設計!

重さ : 39 kg
幅 : 420 mm
高さ : 572 mm
奥行 : 528 mm

さらに導入すればテレワーク中のFAX業務課題を解決!

- 働き方改革でテレワーク、モバイルワークを導入・推進したいお客さま
- 早急にBCP対策をご検討のお客さま
- 外出は多いが、FAX利用業務が多いお客さま

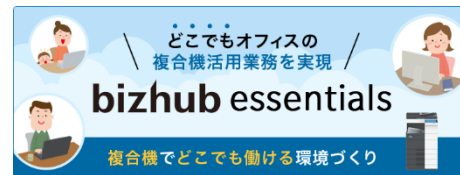

動画説明は
こちらから



企業内印刷の課題を解決!

- 印刷内製化でコスト削減!
- 欲しいときに、欲しいだけ! 廃棄の削減! 在庫不要!
- 売上拡大につながる新たな価値ある販促物の作成!

100V機

AccurioPress
C4070



最近の複合機は、意外と知らない便利な機能が盛りだくさん。

- ➡ 印刷量の把握・グラフ化による印刷コストの管理ができるから、出力枚数の無駄を削減可能!
- ➡ 専用の用紙さえあれば長尺印刷ができるから、ポスターやPOPの印刷も外注しなくてよくて、費用大幅ダウン!?

詳細はこちらから : <https://x.gd/tjapl> (二次元コードからもアクセス可能です)



カラーA3複合機 TASKalfa 7054ciシリーズ

将来の変化に追従できる柔軟性のある複合機

- ① 変化する働き方に対応する柔軟性と拡張性
- ② 長く使い続けられる耐久性と堅牢性



選べるボディーカラー

設置場所のデザインや周りのオフィス家具との色合いに合わせてボディーカラーが選べます。

TASKalfa 7054ciシリーズ 希望小売価格(税込) 1,430,000円~3,135,000円

社内 紙文書のデジタル化・ファイル整理にお困りの方必見！ 京セラ複合機無償アプリケーション Kyocera PC Connect

スキャン、ファクス受信データを...

動画はこちら



① 文書ボタン選択

② 属性 (ファイル名項目) 選択・入力

③ 送り先フォルダー選択

本体アドレス帳
名前: A社
FAX番号: 0311112222

アプリがファクスログを監視し、ファクス出力または転送後に自動電子化、転送

報告書_ABC株式会社_1234_事務所A

ファクス_A社_20230601170030

店舗のバックヤードや受付カウンターの下にも設置可能なコンパクトサイズ

モノクロA4複合機 40ページ/分(A4タテ)

ECOSYS MA4000wifx ECOSYS MA4000wfx

希望小売価格(税別) オープン価格



最近の複合機は、意外と知らない便利な機能が盛りだくさん。

- ➡ 印刷量の把握・グラフ化による印刷コストの管理ができるから、出力枚数の無駄を削減可能！？
- ➡ 専用の用紙さえあれば長尺印刷できるから、ポスターやPOPの印刷も外注しなくてよくて、費用大幅ダウン！？

詳細はこちらから：<https://x.gd/tjapl> (二次元コードからもアクセス可能です)



13

災害時の通信環境を素早く構築

Starlink Business

次世代の衛星ブロードバンドインターネット

衛星通信の先駆者として、Starlink 導入をサポート

アンテナを設置するだけで(注1)

高速かつ低遅延のインターネットアクセス回線としてご利用可能に



高速・低遅延

地上でも海上でも
快適な高速インターネット(注2)



ユーザビリティ

直感的でわかりやすい使い勝手



トータルサポート

24時間365日サポート受付



構成図

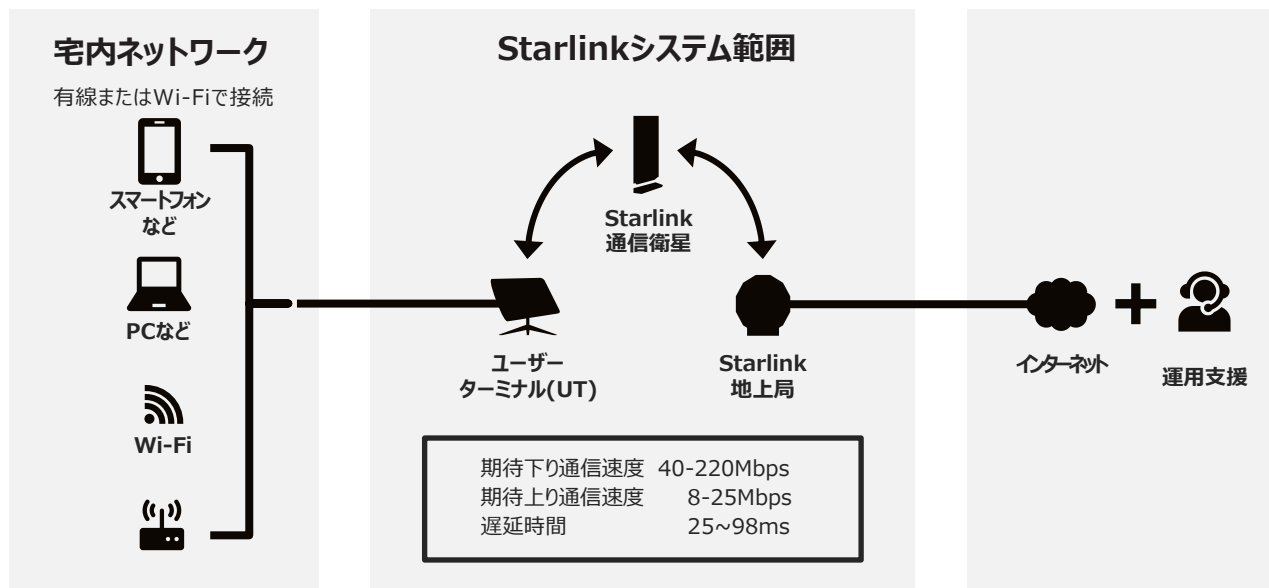

ユースケース



企業・自治体のBCP対応

事業活動の維持、
公共サービスの継続



自然災害対応

被災地・避難地の通信環境



開拓前線を支える

通信環境の改善

山・川・道路や保守現場の通信環境



イベント対応

スポーツ・レース中継や
イベント時の通信環境

サービスの紹介 お問い合わせは「法人営業担当者」または、「導入検討相談」フォームよりお気軽にご相談ください

URL▶ <https://x.gd/av0nX>

注1) 見晴らしのよい屋外

注2) 従来の衛星通信サービス比



13

社内・社外を“つなぐ” 音声サービスをより活用するために

こんなことにご興味ありませんか？

設備の老朽化をなんとかしたい



スマートフォンをもっと活用したい



場所にとらわれず働きたい



管理者の声



- 固定電話の管理者が減ったが、電話の設備を更新したい…
- 固定電話を知らない人が増加(若手)、オフィス以外でも電話したい…
- 日本の内線・保留転送は以前から利用しているため維持したい…

企業の固定電話は重要なツールです

- ✓ 取引先との連絡・接点
- ✓ 社内のコミュニケーション基盤（内線・保留転送）
- ✓ 公式な連絡先としての役割と信頼性（0ABJ番号）

さまざまな働き方・時代背景に合わせ、“クラウド電話”をオススメしています

環境にあわせて選択できる **3つの** クラウド電話



Cloud Calling

for Microsoft Teams
チャット・会議・電話の
コラボレーションに最適



Cloud Calling

for Zoom Phone
使い慣れたZoom会議から
会議と電話の融合に最適



Webex Calling

電話を重要視する
ユーザーに最適

もちろん、ご要望に応じて電話設備(主装置) + 回線のご案内も可能です
どんなことでもOKです、ご相談は法人営業担当者までお願いいたします

事例中に実際の音声通話環境のイメージ図等も記載しております。詳細は以下URLよりぜひご覧ください
URL : <https://x.gd/Hc3sS> (二次元コードからもアクセス可能です。)



13

回線回りをKDDI サービスでまとめてさらにおトクに！
auひかりアクセス(B)（固定回線）

ネット
環境
見直し

インターネット回線 お困りではありませんか？

管理が煩雑

フレッツ回線とご利用
サービスが紐づいていない
障害窓口を統一化可能！

クラウド増加

インターネットが遅いため
高品質の回線が欲しい

固定費削減

既存フレッツ回線の料金が
安くなる可能性も！

今、お客さまが抱えている課題は？

会社のインターネット環境が遅い

Web会議が途切れる
音が聞こえない



故障窓口がサービスごとに異なる

プロバイダ契約と回線契約が異なるため、
故障内容を切り分けてから故障対応の手配

クラウド活用

Officeツール・サーバのクラウド化が
進み、インターネット帯域が足りない

固定費抑制

物価高騰に伴い、固定費抑制が必要

通信技術の進化×急速なクラウド化の浸透で、
インターネットトラフィックが増加している

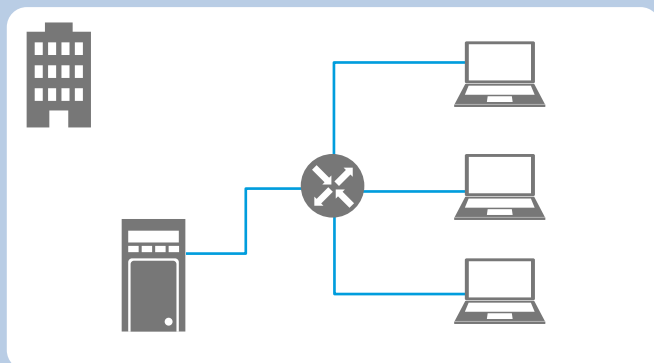

社内サーバへの接続が中心

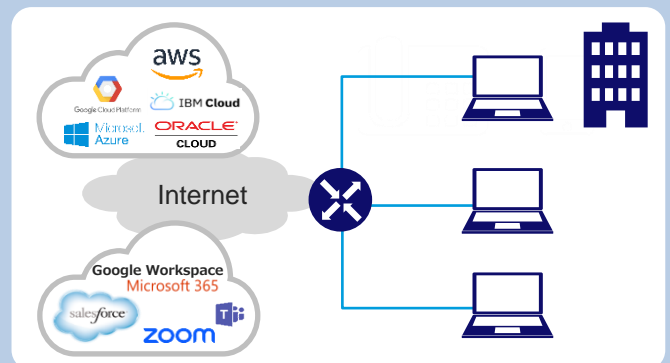

インターネット接続が中心

※「フレッツ光」は東日本電信電話株式会社および西日本電信電話株式会社の登録商標です

詳しくは次ページをご覧ください >>

13

回線回りをKDDI サービスでまとめてさらにおトクに！
auひかりアクセス(B)（固定回線）



そのお悩み、私たちにお任せください！

KDDIが提供する光アクセス回線サービス「au光アクセス(B)」

フレッツ回線を転用

回線停止や工事などは必要なく転用可能！

月額料金を削減

月額料金が最大440円/月 削減
年間5,280円 削減！

【転用のイメージ】

お客さま

転用

東西の主要通信事業者

KDDI

帯域確保型/帯域共有型の電力回線もラインアップ！

KDDI インターネット(Flexible Internet)

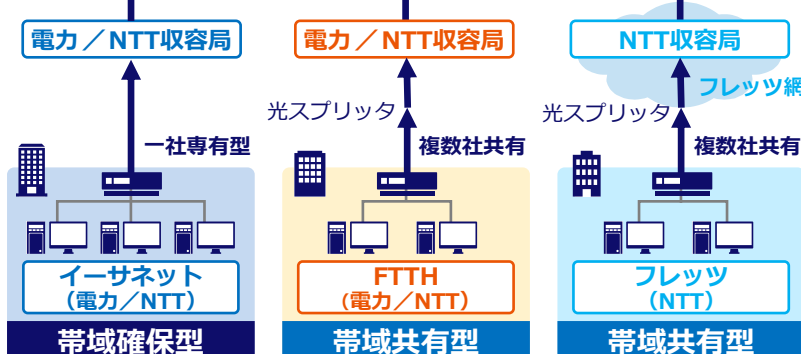

電力回線とは

- 地域電力会社が提供している光回線をご提供
- 全国の電力回線を提供できるのは KDDI / KDDI まとめてオフィスのみ！

このようなお悩みはありませんか？

日中に電話を取ってもらえない



郵送料が値上げ！
DMのコスト
見直しが必要



営業時間外の
問い合わせ対応が
できない



SMSはモバイル・固定電話と非常に親和性が高く、
お客さまのとのコミュニケーションのお悩み解決につながります

事例

1

人間ドックの予約リマインドに
SMSを活用（医療センター）

効果！

当日キャンセル率 約**10%** 改善
再予約工数 約**150分**削減

悩み

日中は電話が
つながらない…



明日人間ドック
行かなきゃ！



「KDDI Message Cast」を活用
SMSを送ると **反応率アップ!**

事例

2

商品利用者からの休日や時間外
の電話問い合わせをWeb誘導

効果！

“問い合わせ対応の負荷軽減”と
“顧客満足度向上”に寄与

悩み

休日・営業時間外は
対応していない…



IVRもMessage
Castでご提供します



「KDDI Message Cast & IVR」を活用
Webページに誘導し **その場で解決!**



ASPICクラウドアワード2024「ASPIC会長賞」を受賞!

<https://supership.jp/news/2024/11/21/13269/>

「KDDI Message Cast」紹介ページ

<https://biz.kddi.com/service/message-cast/>



二次元コードからも
アクセス可能です



memo

A series of horizontal dashed lines for writing.

14

サイバー攻撃への対策はできていますか？ セキュリティBCP対策

ランサムウェア被害の約6割が中小企業^(注1)です。

サイバー攻撃への対策は実施していますか？

サイバー攻撃によるダメージは影響する範囲が広く、自社だけでなく顧客や取引先などの利害関係者まで被害がおよぶ可能性があります。

被害を受けた多くの企業は、システムの穴を放置し続けたことが原因です。

サイバー攻撃に関する話題が連日ニュース記事に上がるなど、国内の温度感も高まってきているこの機会に、自社のサイバー攻撃対策を見直してみませんか？

サイバー攻撃被害にあった企業規模^(注1)

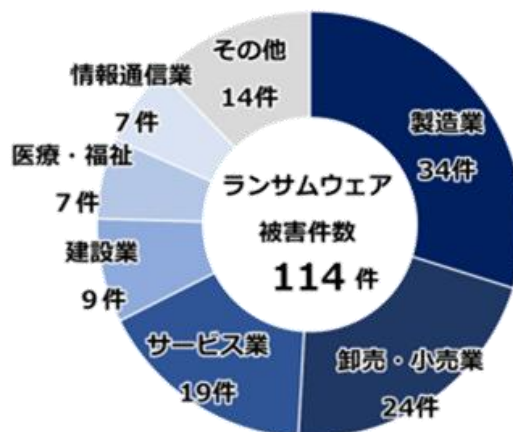
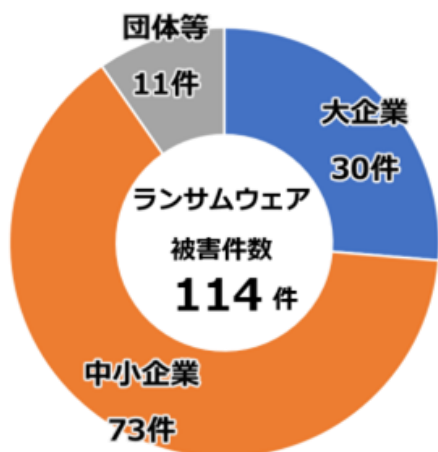

注1) 出典：警視庁「令和6年度上半期におけるサイバー空間をめぐる脅威の情勢等について」

サイバー攻撃は「仕組み」と「人」で防ぐ

アセスメント/診断からバックアップ、インシデント対応などKDDIグループにて幅広い支援をご提供します。

従業員の働き方パターンに応じて、セキュリティにも多様な仕組みが求められます。

自社に必要な仕組みを把握して導入するだけでなく、従業員の情報に対するリテラシー向上も重要です。

各防御策の支援をご提供

資産管理/制御	資産管理/端末管理/端末制御
アセスメント/診断	セキュリティ診断
	ペネトレーションテスト
	リスクアセスメント
	サプライチェーンリスクアセスメント
認証/認可	ID管理/権限管理/認証
セキュリティ運用	MSS
	ログ分析
	SIEM
	OTセキュリティ

インシデント対応	状況把握/漏洩調査
	緊急対応
	デジタルフォレンジック
バックアップ	バックアップ
マネジメント/ガバナンス	コンサルティング
	体制構築支援
	ルール策定支援
	従業員意識向上・教育

サイバーセキュリティ支援事例

- 公開サイトセキュリティ
APIセキュリティ
WAF
DDoS攻撃対策
フィッシングサイト検知・対策
- メールセキュリティ
メール誤送信対策
標的型メール攻撃対策
- データセキュリティ
情報漏洩防止
- NWセキュリティ
セキュアGW
NDR/XDR
- クラウドセキュリティ
CSPM
SSPM
- Endpointセキュリティ
EDR
アンチウィルス
セキュアPC

「仕組み」による対策



- セキュリティ対策の現状を可視化
- 取るべき対策の明確化や優先順位付け
- チェックシートと専門家によるヒアリング

クイックアクセス(注1)の特長

たくさんの経験とノウハウを活用！

多数のリスクアセスメント・コンサルティング実績、インシデント対応・監視のノウハウを集約したフレームワーク「LAC DSS」を活用！

必要な対策が不足していないかチェック

企業のセキュリティ対策の観点で、担保すべき領域の「網羅性」(注2)がある事が特徴！

めまぐるしく変化するセキュリティ動向に対応

セキュリティ技術の動向や、日々変化する攻撃手法等に応じて
チェック項目をアップデート！

アセスメント結果を見える化したレポート

ヒアリング実施後、チェック項目ごとのセキュリティ上の課題とリスクを可視化した結果レポートを作成(注3)！

注1) クイックアクセスは、セキュリティ関連の規格・ガイドライン(ISMS、NIST等)やLAC独自のノウハウを集約したフレームワーク、「LAC DSS」を活用したサービスです。

注2) 参考元の各種規格類への完全準拠性・網羅性を担保するものではありません。

また、法律（GDPR、個人情報保護法）などの対比や対応状況等のチェック行うものではありません。

注3) 結果レポートでリスクが高いと判断される部分については、別途対策案をご提示することができます。

サービスの流れ

STEP1のチェックシートの提出から、レポート送付まで約2週間！(注4) その名の通り、クイック！

STEP1 現状調査

KDSecで作成したチェックシートを記入！質問数は全部で60項目(注5)。
全て選択形式なので簡単&クイック！

STEP2 課題抽出 リスク分析

KDSecのセキュリティのプロが分析！
ご記入いただいたチェックシートからセキュリティ環境を確認、考え得るリスクシナリオを想定し、
セキュリティ上の課題や、それにより**顕在化するリスク**を分析！

STEP3 実施報告

分析結果をレポート！アセスメント結果から、現状のセキュリティ対策状況を
点数やレーダーチャートなどで示し、それぞれの課題とリスクを
結果レポートとして提出します。

注4) 目安期間となります。項目、個別のご要望により前後する可能性があります。注5) 業種等の基本属性項目を除きます。

「人」による対策



- 全社員をデジタル人材に育成するサービス
- サイバーセキュリティを題材にした講座あり
- 業界やDXフェーズ、組織構造、役職、年齢層に合わせてカスタマイズも可能

みんなデの特長

各役職、各業務の持ち場／立場に
必要な**デジタル教育**を網羅

各企業、各業界の要望を汲み
最新教材をクイックにテラーメイド

組織内部からのDXが進むよう
全社員を**デジタル人材**に育成

動機付けと刺激の工夫があるから
学びの興味が途切れない

提供価格

「みんなデ」は、ご導入しやすい料金体系で貢献します

詳しい料金体系は下記URLをご参照ください。

「みんなデ」について

詳細は[コチラ](#) 内容、料金、FAQ、お問い合わせ

<https://minnade.dga.co.jp/>



株式会社デジタルグロースアカデミア

〒105-0001
東京都港区虎ノ門5-1-4 東都ビル
<https://www.dga.co.jp>



15

まとめて福利厚生

「まとめて福利厚生」は、企業価値向上と従業員さまの暮らしを応援する福利厚生アウトソーシングサービスです。

魅力的な職場環境を実現し、企業の成長を応援！

暮らしのサポートから、レジャー、健康、スキルアップまであなたの会社を元気にする**140万点以上**の優待・特典をまとめてご提供いたします。

総優待数

140万点
以上

無料
e-ラーニング

1,124
講座以上

会員数業界
No.1サービス

ベネフィット
ステーション
との提携

KDDI
オリジナル優待

ほかにはない
提携企業との
特別優待

ご利用料金

入会金・月額費 **1** カ月
無料キャンペーン

2025年3月末お申込み対象
詳しくは法人営業担当者まで

ベーシックプラン

レジャーから、生活、育児、グルメ、ショッピングまで、
140万点以上の優待・特典をご用意。
eラーニングも 約1,000講座を受講可能。

入会金 **0** 円 ご利用開始
初月 **0** 円

学び充実プラン

ベーシックプランに充実のeラーニングをプラス。
ビジネススキルや業界専門講座など、約1,500コース
を受講可能。
従業員の受講状況が分かる管理機能付き。

入会金 **0** 円 ご利用開始
初月 **0** 円

※サービス内容は2024年12月現在のものです。

総務・人事部ご担当の皆さま

あるある課題、「まとめて福利厚生」で解決しませんか？

こんなお悩み
ありませんか？



- 従業員の健康を促進したい…
▶ **スポーツクラブ・ジム・トレーニング237件！**
- 従業員のスキルアップ、何から手を付ければいいのか？
▶ **無料e-ラーニングは1,124講座以上！**
▶ **学び充実プラン*でプラス1,500講座！**
- 従業員のモチベーションを高めたい…
▶ **サービス数140万以上！**
求職者の多様なニーズに対応
- 導入しても従業員が使うかわからない…
▶ **毎月全員プレゼント企画など「使える」優待多数！**

*通常プラン（ベーシックプラン）にeラーニング受講管理機能を付加したプランです

まとめて福利厚生を導入してお悩み解決！～導入事例～

優待利用で、日々の生活支出を減少
単純な賃上げよりも大きな生活改善効果を実感

Before

お悩み

近年の物価上昇対策や
従業員への待遇向上に
効果的な施策を実施したい

物価上昇対策として、数%の
賃上げや一時金としてボーナスを
支給したが、課税後の手取りを
考えると従業員の生活に効果的
に表れているとは言い難い。
従業員の離職防止や新規雇用
のためにも**差別化した雇用対策
になる施策**を導入したい。

After

福利厚生の充実により、
従業員の生活を支える満足度の高い雇用環境を創出

活用している従業員の声

妻や子供も**家族会員**として
利用することができて、非常
に家計の助けになっています！
賢く利用することで、賃上げ
よりも**何倍も効果が生まれる**
と思います！



企業にとっても従業員にとっても
価格以上の価値がある福利厚生

「まとめて福利厚生」は月額440
円/人ですが、**利用すればするだ
け費用以上の効果が生活に
還元されます。**
また、「まとめて福利厚生」を
導入していることを**求職者への
アピールとして求人サイトに記載
することができたり、
健康経営優良法人の認定取得
に大きく役立ちました。**

お役立ち情報

～補助金活用事例～

厚生労働省が運営する人材開発支援助成金（人への投資促進コース | 定額制訓練）
では2023年9月現在最大30～45%の経費助成を行っています。
「まとめて福利厚生 学び充実プラン」では、この補助金の要件にあるLMS機能（受講管理
機能）を有しております。

まとめて福利厚生に関するお問い合わせはこちらまで！

KDDI まとめてオフィスサポートデスク



0120-921-553 (無料)

平日9:00～18:00(土日祝日・年末年始を除く)



まとめて福利厚生
matofuku

無料で資料ダウンロード！



<https://x.gd/Dr0X8>



今月のおすすめ優待メニューをご紹介します！

人気
NO.1



まとめて福利厚生ユーザーが得する日
毎月全員もらえる！

毎月開催の「まとふくの日」には、コンビニやカフェなどで使えるギフト券を応募者全員にプレゼント！

過去のプレゼント内容例

- ・LAWSONお買い物券
- ・スターバックスドリンクチケット
- ・Coke ONドリンクチケット
- ・menuギフトチケット
- ・プレミアムロールケーキ

※実施内容の詳細は対象月のまとふくの日チラシをご確認ください。



◆ 1月おすすめの優待メニュー ◆

ベネポ
13%
プレゼント

【Netflix】

NETFLIX

毎月のご利用料金に対して
13%のベネポプレゼント！
スタンダードプラン 1,490円/月
プレミアムプラン 1,980円/月

MENU No. 24000086

無料

【Reader Store】
(リーダーストア)



話題のビジネス書が5冊
無料で読み放題
※内容は毎月入れ替わります。

MENU No. 10657367

ベネポ
4%
プレゼント

【さとふる】
ふるさと納税サイト



さとふる

寄付をいただいた方全員に
寄付金額の
4%分のベネポプレゼントほか

MENU No. 10654379

最大
500円
OFF

サンリオピューロランド



【期間限定】Web甲建て
デイeパスポート
おとな500円OFFほか

MENU No. 10676022

13%
OFF

QUOカードPay



クオ・カード ペイ

【期間限定】【後日配信】
QUOカード10350円分
11033円⇒ **9650円**

MENU No. 10657191

2ポイント
還元

【Pontaポイント】



【即時受取】
498ベネポ⇒**500ポイント**分
のPontaポイントコードに交換

MENU No. 23009530



【無料】eラーニング人気講座

トレジャーフット提供 【リスニング・副業講座】



会社に依存せず、
個人で価値を提供する

リスニング・副業講座を
76タイトルご用意。

リスニングの進め方や、
副業の始め方を学べます。

🚩 先着4,000名様

BISCUE提供 【TOEIC(R)500点対策】



1. 問いかげ
 2. 選択肢（音声）
 3. 正解
- の繰り返しで実践的な
TOEIC(R)の対策ができます。

📖 リスニング/応答問題 vol.1

レビックグローバル提供 【倍速仕事術】



SmartOJT 倍速仕事術
仕事の速さを決める鉄則

仕事というものは「段取り」をしっかりした上で、いかに速く動き始めるかで差がつきます。

「仕事の速さを決める鉄則」が解説されています。

🕒 標準学習時間：45分

【学び充実プラン】eラーニングのご紹介

良質なオンライン社員研修を低コストで実現！

「学び充実プラン」eラーニングが選ばれる理由／

POINT
1

受講管理機能付き！

各従業員の受講データを数値で可視化！
学習の進捗管理ができます。

サマリー

全体ID数	現在有効ID数	熟練・一時停止ID数	ストレージ容量 (毎月100GB)
2	2	0	0.00Gb

コース進捗レポート もっと見る

コース名	受講者数*	完了者数	レッスン完了率	平均視聴時間	レッスン数	コース合計時間
リーダー研修	1	1	100%	00:10:14	1	00:32:58
筆記会中の基礎	1	0	0%	00:00:00	1	01:00:00
基礎的なコミュニケーション講座	1	0	17%	00:02:02	6	00:48:57
学生・新入社員のためのビジネスマナー講座	1	0	9%	00:10:06	11	01:41:33
ゼロから学ぶ簿記会計	1	0	0%	00:00:00	1	01:00:00

POINT
2

約4,000レッスンが見放題

良質な教材を豊富にご用意。
リモート環境でも、
さまざまな教育研修が可能。

階層別研修、職種別研修、コンプライアンス研修、
ハラスメント研修、情報セキュリティ研修などにご活用可能です。



まとめて福利厚生に関するお問い合わせはこちらまで！

KDDI まとめてオフィスサポートデスク

📞 0120-921-553 (無料)

平日9:00~18:00(土日祝日・年末年始を除く)

まとめて福利厚生
matofuku

無料で資料ダウンロード！



<https://x.gd/Dr0X8>



お役立ち情報

<WEBセミナー>



1.16 Thu.	14:00 - 15:00	オプティム Copilot	Microsoft 365 AIで始める中小企業DX
1.17 Fri.	14:00 - 14:40	Microsoft 365 with KDDI	Copilot/生成AI 業務効率アップ最新情報とメリットをご紹介
1.21 Tue.	14:00 - 15:40	生成AI	生成AI 伊藤羊一氏と考える、生成AI時代の企業成長戦略
1.22 Wed.	14:00 - 14:45	Microsoft 365 with KDDI	体験型!Microsoft365徹底活用 一緒に学べるハンズオン
1.28 Tue.	14:00 - 14:45	クラウド電話	クラウド電話 クラウド電話ではたらく未来を考える ～三種のクラウド電話をご紹介～

※内容は予告なく変更になる可能性があります。

KDDI まとめてオフィス WEBセミナー



<https://x.gd/DjpXk>

お申し込み・お問い合わせ

**KDDI まとめてオフィス
グループ**

KDDI まとめてオフィス

<https://www.kddimatomete.com/>

KDDI まとめてオフィス関西

<https://www.kddimatomete.com/kansai/>

KDDI まとめてオフィス中部

<https://www.kddimatomete.com/chubu/>

KDDI まとめてオフィス東日本

<https://www.kddimatomete.com/higashi/>

KDDI まとめてオフィス西日本

<https://www.kddimatomete.com/nishi/>